

# Daily Research

**9 Juni 2021**

**Statistics 8 Juni 2021**

IHSG	5999	-70.57	-1.16%
DOW 30	34559	-30.42	-0.09%
S&P 500	4227	+0.74	+0.02%
Nasdaq	13924	+43.19	+0.31%
DAX	15640	-36.55	-0.23%
FTSE 100	7095	+17.87	+0.25%
CAC 40	6551	+7.45	+0.1%
Nikkei	28963	-55.68	-0.19%
HSI	28773	-39.00	-0.14%
Shanghai	3580	-19.43	-0.54%
KOSPI	3247	-4.29	-0.13%
Gold	1895	-3.55	-0.19%
Timah	31352	+502.50	+1.64%
Nikel	17985	+37.50	+0.21%
WTI Oil	70.03	+0.80	+1.16%
Coal July	117.10	+1.50	+0.99%
CPO	4230	-32.00	-0.75%

**CORPORATE ACTIONS**

**DIVIDEN TUNAI (cumdate):**

- UNVR – 7 Juni 2021 – IDR 100
- SPTO - 7 Juni 2021 – IDR 10
- PEHA - 7 Juni 2021 – IDR 23.08
- MPMX - 7 Juni 2021 – IDR 115
- KLBF - 7 Juni 2021 – IDR 28
- HMSP – 7 Juni 2021 – IDR 72.8
- CEKA - 7 Juni 2021 – IDR 100
- WTON - 7 Juni 2021 – IDR 2.94
- WEGE – 8 Juni 2021 – IDR 3.21
- TLKM - 8 Juni 2021 – IDR 168.01
- SSMS - 8 Juni 2021 – IDR 30.49
- PNGO - 8 Juni 2021 – IDR 52
- NRCA - 8 Juni 2021 – IDR 15
- MYOH 8 Juni 2021 – USD 0.0068
- MARK - 8 Juni 2021 – IDR 15
- LTLS - 8 Juni 2021 – IDR 15
- KINO - 8 Juni 2021 – IDR 12
- TOWR - 9 Juni 2021 – IDR 22.093
- SSMS - 9 Juni 2021 – IDR 10

**RUPS (Hari Pelaksanaan)**

- 7 Juni 2021 : LINK, IFSH, DCII
- 8 Juni 2021 : SCCO, MTDL, HRUM, ABDA
- 9 Juni 2021 : ZINC, URBN, SGRO, PPRO, PPRE, PNBK, KOPI, KBLM, CFIN, BRAM, BABP, AJST, ANJT, ACES
- 10 Juni 2021 : ZONE, WIFI, TBMS, PTRO, MIKA, JAYA
- 11 Juni 2021 : VINS, TMAS, KERJU, FPNI, ADHI.

**ECONOMICS CALENDAR**

**Senin 7 Juni 2021**

- Hari libur bursa Malaysia
- Hari libur bursa Selandia Baru

**Selasa 8 Juni 2021**

- Neraca dagang US
- PDB Jepang

**Rabu 9 Juni 2021**

- IHK China

**Kamis 10 Juni 2021**

- IHK US
- Keputusan tingkat inflasi EU

**Jumat 11 Juni 2021**

- Neraca anggaran US

**PROFINDO RESEARCH 9 Juni 2021**

Wall Street ditutup relative flat pada perdagangan Selasa (8/6) dimana investor bersikap “wait and see” menanti rilis data consumer US yang mengindikasikan tingkat inflasi di US.

**Dow30 -0.09%, S&P500 +0.02% Nasdaq +0.31%**

Bursa Eropa ditutup variatif cenderung menguat pada perdagangan Selasa (8/6) di tengah antisipasi data pertumbuhan ekonomi zona euro dan angka pengangguran kuartal I-2021.

**FTSE 100 +0.25%, DAX -0.23%, CAC 40 +0.10%**

Pasar saham Asia ditutup berjatuhan pada perdagangan Selasa (8/6), karena investor merespons negatif terhadap rilis data pertumbuhan ekonomi Jepang pada kuartal pertama tahun 2021 yang direvisi oleh pemerintah.

**Nikkei -0.19%, HSI -0.14%, Shanghai -0.54%, Kospi -0.13%.**

Harga emas bergerak melemah pada Selasa (8/6) terdorong aksi profit taking dan US Dollar indeks yang kembali menguat. Harga minyak WTI ditutup menguat diatas US 70/barrels setelah terjadi ketegangan nuklir Iran yang mengakibatkan berkurangnya pasokan dari negara tersebut.

**Gold -0.19%, WTI Oil +1.16%**

**Indeks Harga Saham Gabungan**



IHSG pada perdagangan Selasa 8 Juni 2021 ditutup melemah sebesar 1.16% bergerak menembus resisten 6030 dan ditutup pada support 6000. *Stochastic deathcross* pada area overbought dan *MACD goldencross* pada area oversold. Transaksi IHSG sebesar 11.139 Trilyun, Sektor *idxinfra* dan *idxindustry* menjadi sektor pengerek IHSG. Asing *netsell* 273.33 Milyar. Pada perdagangan Rabu 9 Juni 2021, IHSG diprediksi akan melanjutkan pelemahan menguji support 5950 dengan resisten pada 6030.

Saham saham yang dapat diperhatikan antara lain **ASSA, ERAA, KLBF, SAME, SCMA, TPIA.**

**DISCLAIMER ON**

**PER & PBV EMITEN**

EMITEN	PER	PBV
AGRIKULTUR	24,04	1,25
AALI	29,98	1,23
LSIP	24,84	1,06
DSNG	31,07	1,23
SSMS	31,41	2,27
AUTOMOTIVE	-1,6	0,9
ASII	14,22	1,72
IMAS	-9,78	0,76
GJTL	-21,24	0,48
AUTO	-17,26	0,55
BANKING	21,26	1,98
BBCA	32,1	4,79
BBRI	30,01	2,94
BMRI	16,78	1,7
BBNI	20,48	1,07
BBTN	13,16	1,12
BJBR	10,82	1,56
BJTM	9,88	1,5
BDMN	16,68	0,75
CEMENT	20,85	2,18
INTP	36,71	2,45
SMGR	34,48	2,11
SMBR	-75,42	3,38
CIGAR	22,66	3,91
GGRM	10,43	1,39
WIIM	8,26	1,06
HMSP	18,43	5,93
CONSTRUCTION	20,58	1,44
PTPP	393,26	1,27
WSKT	-7,3	1,92
WIKA	316,32	1,57
ADHI	324,64	1,2
TOTL	11,4	1,15
ACST	1,15	3,7
CONSUMER	22,66	3,91
INDF	11,71	1,48
ICBP	20,69	4,05
MYOR	29,73	5,85
UNVR	36,57	40,88
SIDO	26,16	6,76
RETAIL	22,54	2,2
MAPI	-16,66	2,55
ERAA	21	1,61
RALS	-46,11	1,57
ACES	42,25	6,16
LPPF	-4,1	4,25
OIL&GAS	16,6	1,55
PGAS	40,62	1,14
AKRA	14,75	1,54
RAJA	-224	0,78
MEDC	-6,68	0,99
ELSA	13,87	0,94
PROPERTY	20,58	1,44
APLN	-8,07	0,56
ASRI	-3,92	0,55
BSDE	43,12	0,9
CTRA	64,45	1,36
KIJA	-12,21	0,86
LPCK	4,25	0,33
LPKR	-4,86	0,58
PWON	33,37	1,87
SMRA	-733	1,68
TELCO	16,6	1,55
TLKM	15,5	3,39
ISAT	-54,78	2,72
EXCL	10,06	1,33
TBIG	38,99	6,49
TOWR	18,75	4,93
COAL	14,05	1,69
ADRO	21,39	0,86
PTBA	14,7	2,06
HRUM	23,55	2,4
INDY	-8,93	0,83
ITMG	20,17	1,23
DOID	-43,88	0,76

**News Update**

PT Inti Anugerah Pratama sebagai pemegang saham pengendali Multipolar Tbk (**MLPL**) telah melakukan penjualan sahamnya pada tanggal 3 Juni 2021. Menurut keterangan tertulis Agus Arismundar Direktur MLPL menyampaikan bahwa PT Inti Anugerah Pratama telah menjual saham MLPL sebanyak 650 juta lembar saham di harga Rp450 per saham. Dengan penjualan tersebut PT. Inti Anugerah mendapatkan dana sebesar Rp292,5 miliar. "Tujuan penjualan saham tersebut adalah untuk Divestasi dengan kepemilikan langsung," tuturnya. (**iqplus**)

PEFINDO menegaskan peringkat "idA" untuk Obligasi Berkelanjutan I Tahap I Tahun 2020 Seri A senilai Rp673,65 miliar yang jatuh tempo pada 7 Agustus 2021 dan Obligasi Berkelanjutan I Tahap II Tahun 2020 Seri A senilai Rp149 miliar yang jatuh tempo pada 16 September 2021 yang diterbitkan oleh PT Merdeka Copper Gold Tbk.s (**MDKA**).MDKA berencana untuk membayar Obligasi yang jatuh tempo tersebut menggunakan kombinasi dari dana internal serta pendanaan eksternal. (**iqplus**)

PT Summarecon Agung Tbk (**SMRA**) akan melakukan penambahan modal dengan memberikan hak memesan efek terlebih dahulu (PMHMETD) II alias rights issue dengan melepas 2,08 miliar saham baru. Berdasarkan prospektus Summarecon Agung di keterbukaan informasi Bursa Efek Indonesia (BEI), saham baru tersebut setara 12,6% dari modal ditempatkan dan disetor penuh setelah rights issue kedua ini. (**kontan**)

PT DCI Indonesia Tbk (**DCII**) mencatat kenaikan pendapatan 25% secara tahunan di kuartal pertama tahun ini. Pendapatan DCII pada tiga bulan pertama tahun ini mencapai Rp 171. DCI mampu mempertahankan profitabilitas yang sehat dalam dinamika pasar yang menantang. "Dengan meningkatnya permintaan pasar terhadap layanan *co-location data center* belakangan ini, DCII secara sigap dapat melayani kebutuhan pelanggan dengan ketersediaan kapasitas sebesar 37 MW dan memimpin pangsa pasar *data center colocation* Indonesia sebesar setara 51%," terang Chief Executive Officer (CEO) DCII Toto Sugiri dalam keterangan resmi, Senin (7/6). (**Kontan**)

PT Panca Anugrah Wisesa Tbk (**MGLV**) yang dikenal dengan brand Magran Living resmi melantai di Bursa Efek Indonesia (BEI) pada Selasa, 8 Juni 2021. Perusahaan yang bergerak di usaha perdagangan besar peralatan dan perlengkapan rumah tangga menjadi perusahaan tercatat ke-18 di BEI sepanjang 2021. Direktur Utama PT Panca Anugrah Wisesa Tbk Dennis Rahardja mengatakan, antusiasme masyarakat atas IPO MGLV di BEI sangat tinggi. "Hal ini dapat dilihat dari kelebihan permintaan alias oversubscribed lebih dari 200 kali pada penawaran umum yang telah dilakukan pada tanggal 31 Mei 2021 sampai dengan 2 Juni 2021," kata Dennis dalam keterangan tertulisnya, (**Kontan**)

**Profindo Technical Analysis 9 Juni 2021**

**PT Adi Sarana Armada TBK  
 (ASSA)**

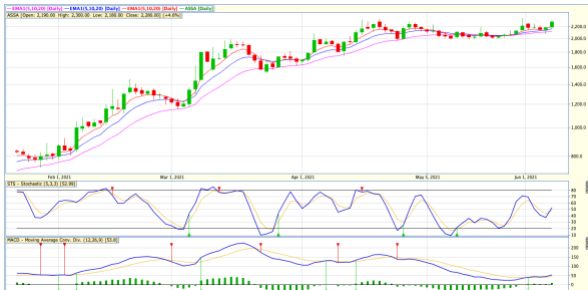

Pada perdagangan Selasa 8 Juni 2021 ditutup pada 2280 atau menguat 4.6%. Secara teknikal ASSA berpotensi menguji all time high pada 2350.

**SELL ON STRENGTH  
 TARGET PRICE 2350**

**PT Erajaya Swasembada TBK  
 (ERAA)**



Pada perdagangan Selasa 8 Juni 2021 ditutup pada 600 atau stagnan. Secara teknikal ERAA berhasil rebound dari support 580 dan membentuk candle hammer. Berpotensi melanjutkan penguatan menguji resisten 630.

**BUY 590-600  
 TARGET PRICE 630  
 STOPLOSS < 580**

**PT Kalbe Farma TBK  
 (KLBF)**



Pada perdagangan Selasa 8 Juni 2021 ditutup pada 1450 atau melemah 3.0%. Secara teknikal, KLBF sedang sideways dengan range 1430 sampai dengan 1500. Berpotensi menguji support 1430 sebelum kembali rebound menguji resisten 1500.

**BUY ON WEAKNESS 1430  
 TARGET PRICE 1500  
 STOPLOSS < 1415**

**PT Sarana Meditama Metropolitan Tbk  
 (SAME)**



Pada perdagangan Selasa 8 Juni 2021 ditutup pada 525 atau melemah 1.9%. Secara teknikal SAME saat ini berada pada support *triangle*. Berpotensi rebound menguji resisten 560

**BUY 520**  
**TARGET PRICE 560**  
**STOPLOSS < 500**

**PT Surya Citra Media TBK  
 (SCMA)**



Pada perdagangan Selasa 8 Juni 2021 ditutup pada 1645 atau melemah 2.4%. Secara teknikal, SCMA saat ini berada pada area support. Berpotensi rebound menguji resisten 1800.

**BUY 1620**  
**TARGET PRICE 1800**  
**STOPLOSS < 1580**

**PT Chandra Asri Petrochemical Tbk  
 (TPIA)**



Pada perdagangan Selasa 8 Juni 2021 ditutup pada 7700 atau melemah 0.6% Secara teknikal TPIA saat ini konsolidasi membentuk *triangle* dan membentuk *candle hammer*. Berpotensi menguat menguji resisten 7975

**BUY 7700**  
**TARGET PRICE 7975**  
**STOPLOSS < 7600**

**Profindo Research Team:**

**Yuliana**

(Research Analyst)

[yuliana@profindo.com](mailto:yuliana@profindo.com)

Ext 713

**Abraham Prasetya Purwadi**

(Technical Analyst)

[abraham.prasetya@profindo.com](mailto:abraham.prasetya@profindo.com)

Ext 715

**Profindo Equity Sales Team**

**Jessie James**

(Head of Equity Sales)

[jessie.james@profindo.com](mailto:jessie.james@profindo.com)

Ext 314

**Prasetyo Nugroho**

(Head of Dealing)

[prasetyo.nugroho@profindo.com](mailto:prasetyo.nugroho@profindo.com)

Ext 306

**Gabriella Pratiwy**

(Head of Marcom& OLT)

[Gabriella.pratiwy@profindo.com](mailto:Gabriella.pratiwy@profindo.com)

Ext 600

**KANTOR PUSAT**

Permata Kuningan Building, 19F  
Jl. KuninganMulia, Kav. 9C, Guntur Setiabudi  
South Jakarta 12980

Phone : +62 21 8378 0888

Fax : +62 21 8378 0909

WA : 0818 0772 5505

FB : ProclickProfindo

IG : @profindosekuritas

Telegram : RanGers Stock Community

Twitter : proclickRG

**KANTOR PERWAKILAN**

**SERANG**

IDX Indonesia Stock Exchange  
Jl. Veteran No 39-40  
Cimuncang, Kota Serang  
Banten 42117

**BANDUNG**

IDX Indonesia Stock Exchange  
Jl. PHH Mustofa No 33  
Neglasari, Kec. Cibeunying Kaler,  
Bandung 40124

**DISCLAIMER**

This research report is prepared by PT PROFINDO SEKURITAS INDONESIA for information purposes only and is not to be used or considered as an offer or the solicitation of an offer to sell or to buy or subscribe for securities or other financial instruments. The report has been prepared without regard to individual financial circumstance, need or objective of person to receive it. The securities discussed in this report may not be suitable for all investors. The appropriateness of any particular investment or strategy whether opined on or referred to in this report or otherwise will depend on an investor's individual circumstance and objective and should be independently evaluated and confirmed by such investor, and, if appropriate, with his professional advisers independently before adoption or implementation (either as is or varied).